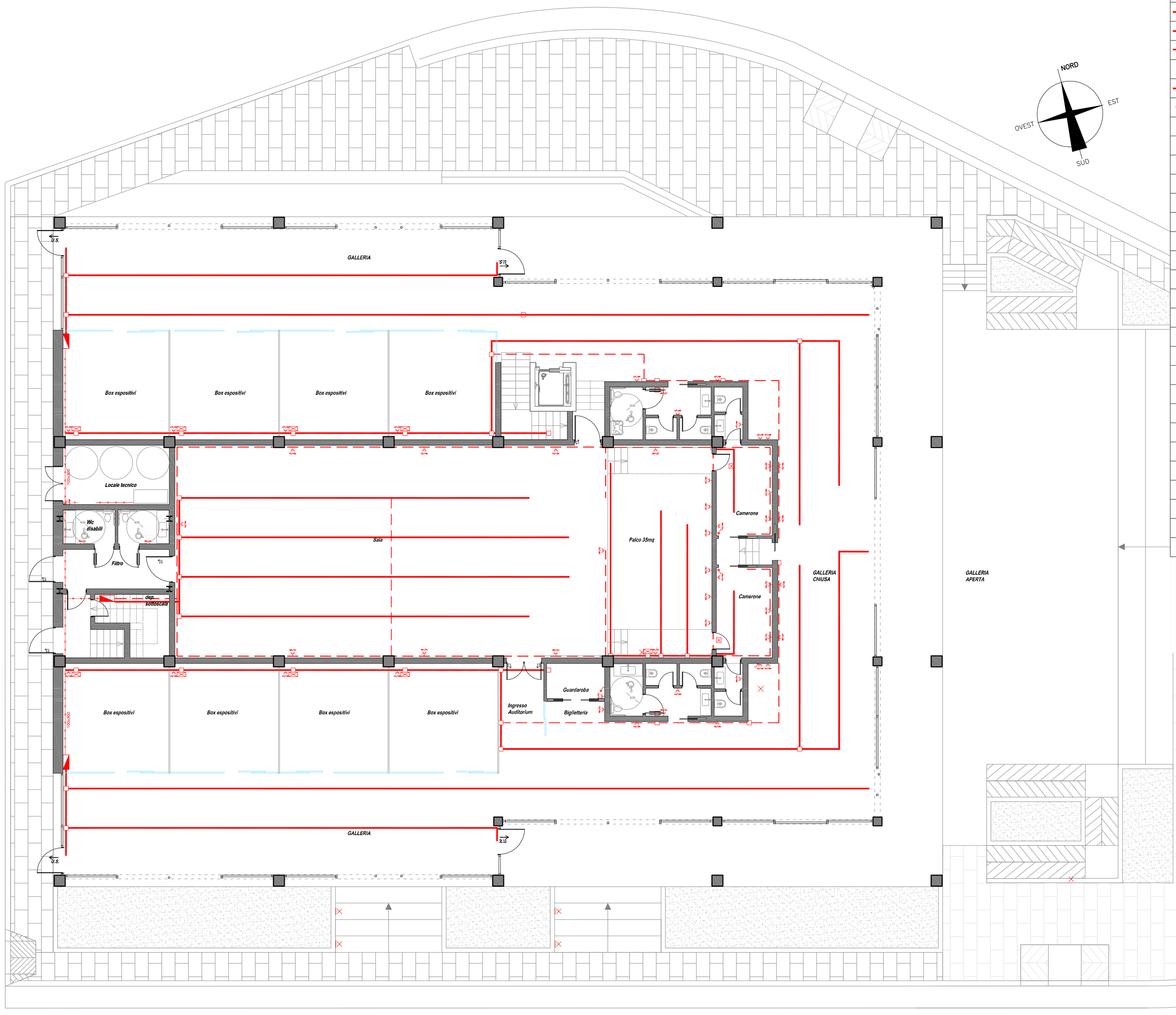

LEGENDA

Simbolo	Descrizione	Simbolo	Descrizione
COLLEGAMENTI		**PRESE**	
	Quadro elettrico	10/16A	Presa 2P+T 10/16 A Schuco
2 x Ø 32	Condottura in tubo protettivo incassato	10/16A	Presa 2P+T 10/16 A di tipo universale
2 x Ø 32	Condottura in tubo protettivo a pavimento		
2 x Ø 32	Conduttura in cavidotto interrato	TP	Presa telefonica omologata Telecom
50 mmq	Corda in rame		Presa per rete TV terrestre
2 x Ø 32	Condottura in tubo protettivo a parete e/o soffitto	SAT	Predisposizione presa per rete TV satellitare
20x30	Condottura in canalina o passerella	TD	Presa per rete trasmissione dati
25 A	Condottura in sbarra protetta		Presa 2P+T 10/16 A con interruttore
	Condottura discendente/ascendente	16/32A	Presa 2P+T 16/32 A con interruttore interbloccato
	Condottura verticale passante	16/32A	Presa 3P+T 16/32 A con interruttore interbloccato
	Scatola portafrutti	16/32A	Presa 4P+T 16/32 A con interruttore interbloccato
	Scatola di derivazione	**LAMPADE**	
APPARECCHI DI COMANDO			Lampada normale
	Interruttore unipolare		Lampada di emergenza autoalimentata
	Interruttore bipolare		Proiettore a fascio largo
	Interruttore bipolare in contenitore IP 55		Proiettore a fascio stretto
	Deviatore unipolare		Punto luce a soffitto
	Invertitore unipolare		Punto luce a parete
	Commutatore unipolare	2x58W	Plafoniera a tubi fluorescenti
	Pulsante unipolare		
	Pulsante unipolare luminoso		Plafoniera a tubi fluorescenti autoalimentata
C	Pulsante unipolare luminoso con targa portanome		Illuminazione d'emergenza con pittogramma
	Pulsante unipolare a tirante		Punto luce a pavimento
	Pulsante unipolare apriporta	**DISPOSITIVI VARI**	
	Pulsante ad accesso protetto (emergenza)		Suoneria per impianto campanello esterno
2x10A 30mq	Interruttore automatico differenziale bipolare		Ronzatore per impianto di chiamata interno
2x10A	Interruttore automatico unipolare		Punto per il collegamento della serratura elettrica
	Interruttore unipolare luminoso	A	Punto per aspiratore da condotto, a servizio cappa aspirante
	Varialuce		Apparecchio videocitofonico da parete
	Rilevatore di movimento all'infrarosso passivo a parete	TA	Termostato ambiente elettronico
		EV	Punto di predisposizione per elettrovalvola gas metano a riarmo manuale
			Altoparlanti
			Centralina Altoparlanti
			Sistemi di segnalazione: Impianto di allarme.
			Centralina impianto di allarme antincendio

MINISTERO DELLO SVILUPPO ECONOMICO
Dipartimento per lo sviluppo e la coesione economica
Divisione VII - Interventi di programmazione territoriale

COMUNE DI ALBEROBELLO

PATTO TERRITORIALE SUD EST BARESE
POLIS - INFRASTRUTTURE

Recupero dell'immobile destinato al potenziamento delle infrastrutture per fini sociali e per il turismo

PROGETTAZIONE: UFFICIO TECNICO COMUNALE

ORDINE DEGLI INGEGNERI della Provincia di TARANTO
Dott. Ing. ORLANDO Emanuele
N. 1017
IL DIRETTORE DELL'U.T.C.
Dr. Ing. Emanuele ORLANDO

PROGETTO ESECUTIVO

PIANTA PIANO TERRA - PRESE, F.E.M. E DISTRIBUZIONE

IE.3

luglio 2015 | Scala - 1:100